Idiomas para adultos / Otros idiomas

Curso de francés intensivo Azurlingua Niza

Francia

+16 años
Francés
Familia
Residencia

Programa

Curso ideal para mejorar tu nivel de francés, ganar confianza y fluidez en situaciones y contextos cotidianos sin importar en que nivel empiezas.
El **curso de francés intensivo** de **Azurlingua Niza** es un programa de 20 sesiones a la semana (15 horas). Las clases se alternan en horario de mañana (08.45-12.00h) y tarde (14.45-18h) cada día. Además se añaden 10 sessiones en horario de 13.00 a 14.30 de clases intensivas (mejora habilidad oral, talleres de pronunciación, literatura y cultura francesa, etc.).

- Clases: 30 sesiones semanales
- Duración mínima: 1 semana
- Duración de clases: 45 minutos
- Grupos: máx 12 estudiantes

Contenido: Francés General (vocabulario, gramática y pronunciación)

Esta escuela se caracteriza por:

- Clases dinámicas y creativas
- Aprendizaje práctico
- Mejora del tiempo de respuesta
- Profesorado cualificado
- Materiales auténticos (Prensa, películas, música, internet...)

Idioma requerido: Francés
Nivel requerido: Principiante
Número de sesiones de idioma: 30

Internet disponible

Centro

Azurlingua Niza Adults

Niza. Francia

Niza, con las profundas aguas azules de la Costa Azul, tiene el encanto de las ciudades mediterráneas, donde la dulzura de vivir se debe tanto a la belleza de la ciudad como a su clima excepcional. Incluso en invierno, las terrazas de los cafés son agradables. Niza, a la vez elegante y popular, tiene muchas ventajas. Posee numerosos monumentos y estructuras culturales que dan fe de un pasado histórico y patrimonial extremadamente rico y variado. Vaya al descubrimiento de cada uno de sus barrios, de cada una de sus callejuelas. A lo largo de los paseos, se sumergirá en su pasado, descubrirá su arquitectura que subraya la evolución particular de su historia.

Instalaciones

Nuestra escuela de idiomas está situada en pleno centro de Niza, a 15 minutos a pie del mar, del “Vieux Nice " y la “Promenade des Anglais”. La escuela está constituida por 2 edificios: el principal está reservado para las clases de francés y la residencia de estudiantes; el edificio pequeño alberga los servicios administrativos del colegio.

La escuela se caracteriza por:

- Gran jardín central
- Aire acondicionado en todo el colegio
- 11 aulas modernas y espaciosos
- 1 aula exterior
- 1 aula de informática
- Wifi disponible en todo el edificio
- Máquinas de bebidas calientes y frías
- Terrazas soleadas
- Accesibilidad para las personas de movilidad reducida

Comidas

Las comidas dependerán del plan contratado. En todo caso, tendrás a tu disposición una gran cafeteria moderna y, además, cuentas con una amplia oferta de cafés, restaurantes y tiendas alrededor donde podrás comprar comida.

47 Rue Herold, 06000 Niza, Francia

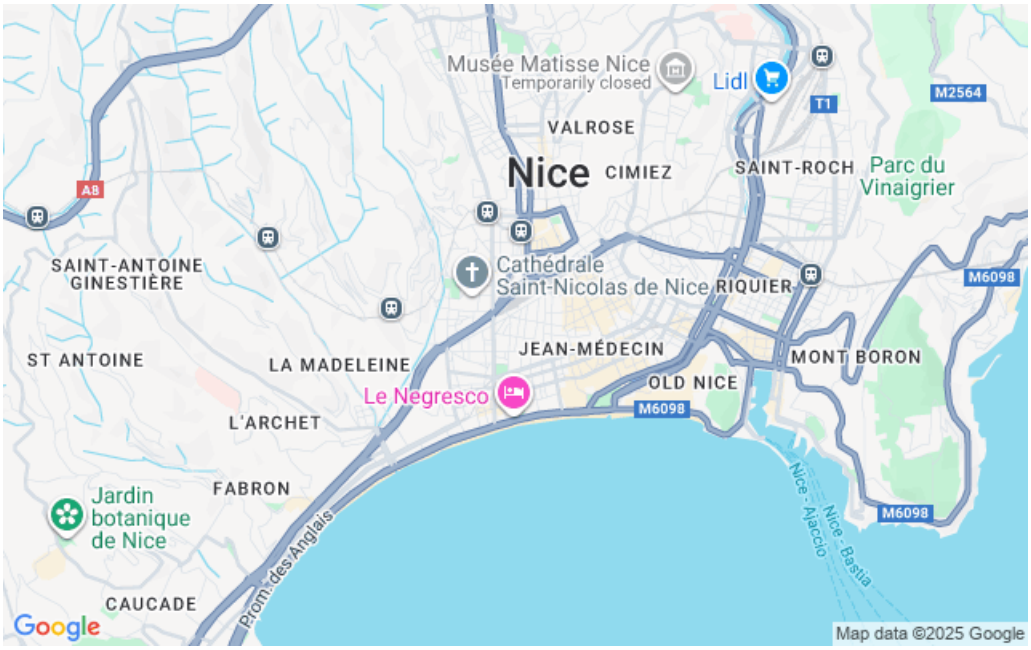

Alojamiento

Familia - Alojamiento Y Desayuno

Vivir en una familia anfitriona durante tu curso de francés es una de las mejores opciones para practicar el idioma y conocer costumbres francesas. Las familias pueden ser de diferentes origenes y tipologias (familias, parejas, jubilados o solteros).

El precio del alojamiento en estas familias situadas a una distancia máxima de 10-20 minutos de trayecto de la escuela a pie incluye lo siguiente:

- Habitación individual
- Alojamiento y desayuno
- Ropa de cama (toallas no incluidas)

A tener en cuenta:

- El dia de llegada y salida es el domingo entre las 18:00 y las 20:00. La salida debe ser antes de las 22:00.
- Puede haber más estudiantes de diferentes nacionalidades en casa de la familia.
- Edad mínima: 16 años

Residencia - Self Catering

Esta **residencia** se encuentra en la segunda, tercera y cuarta planta de la misma escuela. El alojamiento se caracteriza por:

- Habitación individual
- Baño y cocina comuna en cada planta
- Acceso al telefono en cada planta
- Wifi en todo el edificio
- sala de TV
- Ropa de cama (toallas no incuidas)

Es importante tener en cuenta:

- Edad mínima 16 años
- Se debe dejar un deposito
- La llegada se debe realizar entre las 18:00 y las 19:00
- La salida debe ser en sábado

Residecia Les Collinettes (Adults)

Actividades

Actividades

La escuela ofrece una extenso programa de actividades de tarde y noche que te ayudarán a hacer nuevos amigos y disfrutar del tiempo libre desde el primer dia. Algunas de estas actividades son gratuitas y otras pueden suponer un coste adicional.

Excursiones

Cada fin de semana se organizan excursiones opcionales a lugares de interés.

- Monaco
- Saint Tropez
- Grasse
- Antibes
- Cannes

Las excursiones suelen implicar un coste extra.

Fechas y Precios

Pida presupuesto personalizado

Extras

REGISTRATION FEES

60,00 EUR

Transfer - One Way, From 8am to 10pm

45,00 EUR

Transfer - One Way, From 10pm to 8am

65,00 EUR
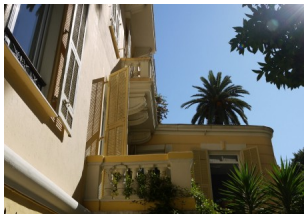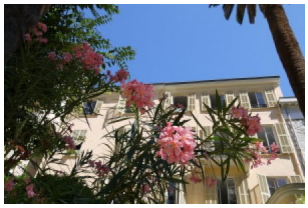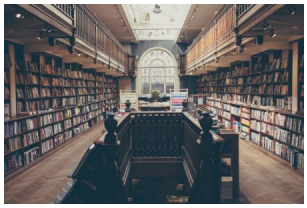
Fotos