Verano en el extranjero / Estados Unidos

STEAM - Boston

Estados Unidos

De 14 a 17 años
Inglés
Residencia

Arte y Diseño
Artes visuales,

Ciencia y Tecnología

Académico
Matemáticas.

Programa

Explora ideas, experimenta con materiales y construye tus propios dispositivos en el laboratorio de innovación CATS en el campus, como robots, tecnología portátil y cohetes. En CATS Academy, la ciudad de Boston será una extensión de tu salón de clases. Conocerás a artesanos, ingenieros, científicos y empresarios locales para mejorar tu aprendizaje. Este programa te inspirará a aplicar sus conocimientos de ciencia, tecnología, ingeniería, artes y matemáticas.

Disfruta de una variedad de proyectos creativos para resolver problemas de la vida real, como electrónica de bricolaje, tecnología portátil y el estudio del movimiento de proyectiles.

Los alumnos participarán en conferencias, talleres y lecciones de laboratorio, así como visitas a lugares locales de interés relevante. El curso se enfoca en la aplicación de ciencia, tecnología, ingeniería, arte y matemáticas a una serie de problemas del mundo real. El Laboratorio de Innovación CATS Boston permite a nuestros estudiantes explorar ideas, experimentar con materiales y construir sus propios dispositivos.

OBJETIVOS DEL PROGRAMA:
- Aprender cómo funcionan la ciencia, la tecnología, la ingeniería y las matemáticas en el mundo real.
- Crear unas buenas bases para tener habilidades de gestión de proyecto y trabajo en equipo.
- Construir y programar productos electrónicos y aplicar los conocimientos completando un proyecto de "Wearable Technology".
- Aprender a usar tecnología de código abierto para desarrollar y practicar habilidades de codificación.

El programa incluye:
- El estudio basado en el taller se verá facilitado por una enseñanza de contenido rápida y ligera. El curso incorporará proyectos de ciencia, tecnología, ingeniería, artes y matemáticas, así como trabajo en grupo para aplicar la teoría y los estudiantes trabajarán para una presentación final.
- ***Innovation Lab***: Los talleres prácticos en nuestro laboratorio de innovación son un elemento clave de nuestro curso STEAM y permitirán poner en práctica la teoría aprendida
- ***Actividades***: variedad de actividades en el lugar que incluyen deportes, artes y manualidades y juegos en equipo. Nuestras actividades brindan oportunidades para que los estudiantes utilicen el inglés que han aprendido y hagan amigos internacionales.
- ***Visitas educativas***: proporcionan el complemento perfecto para conferencias y talleres y brindan una perspectiva del mundo real a nuestros cursos. Las visitas pueden incluir la Universidad de Harvard, los Laboratorios de Biología Marina y el Museo MIT.
- ***Excursiones***: permiten a los estudiantes conocer realmente los EEUU. Usamos destinos como el centro de Boston como salón de clases, donde los estudiantes encontrarán información histórica y cultural a través de recorridos guiados a pie y visitas a museos y otros lugares de interés.
- ***Certificado de curso***. Al final del programa, los estudiantes recibirán un certificado de curso.

Idioma requerido: Inglés
Nivel requerido: Intermedio Alto

Timetable

steam-cats-boston.pdf

Internet disponible

Centro

Boston CATS Academy

Boston. Estados Unidos

Boston es una de las ciudades más históricas y dinámicas de Estados Unidos y es conocida mundialmente como un centro internacional de educación superior y un gran lugar para vivir. Es una ciudad de tamaño pequeño, fácil de recorrer con solo caminar. También tiene un excelente sistema de metro (llamado "la T") que facilita el acceso a sus numerosos sitios y atracciones famosos. Boston, hogar de muchas de las empresas líderes mundiales en finanzas, biotecnología y manufactura, lleva muchos años recibiendo estudiantes y visitantes internacionales.

Es el escenario perfecto para que los estudiantes experimenten y conozcan todo lo necesario para tener éxito en nuestro mundo globalizado y en rápida evolución.

Nuestro campus está a poca distancia de la ciudad de Boston y cerca de universidades prestigiosas como Harvard, MIT y Boston University, lo que le permite disfrutar de todo lo que Boston tiene para ofrecer.

Instalaciones

Nuestro campus combina la experiencia y los valores de un internado americano tradicional con un campus nuevo y vanguardista. Encontrarás un espacio para relajarte y socializar en uno de los salones para estudiantes de los dormitorios, jugar voleibol o baloncesto en el amplio gimnasio o frisbee y fútbol en los campos deportivos fuera del edificio principal. Incluso si te apetece salir del campus, estás a solo 10 minutos de un importante centro comercial local y a 10 millas de las playas locales y el corazón histórico del centro de Boston.

El edificio principal ofrece espacios excepcionales para desarrollar y alimentar el pensamiento creativo independiente. El campus ocupa más de 20 acres y cuenta con 43 aulas incluidos:

- 6 laboratorios de idiomas
- 6 laboratorios de ciencias húmedas y 3 secos
- 7 aulas de música
- 3 estudios de arte
- Espacio de teatro experimental conocido como "Black-Box"
- Gran zona de estudio y sala de estudiantes
- Laboratorio de negocios
- Un laboratorio de moda.

Comidas

En el comedor de CATS Academy se sirven menús culturalmente diversos, con platos tradicionales, platos étnicos y sabores internacionales. Los chefs y dietistas ofrecen programas de educación nutricional y eventos de bienestar durante todo el año para garantizar que se mantenga en forma y saludable. También se adaptan a las necesidades dietéticas especiales de una manera personalizada y sensible.

Desayuno: de lunes a viernes de 7:30 a 8:25
Brunch: sábados y domingos de 11:00 a 13:00
Almuerzo: de lunes a viernes de 11:25 a 13:35
Cena: de lunes a domingo de 17:30 a 18:30

2001 Washington St, Braintree, MA 02184, Estados Unidos

Alojamiento

Residencia - Boston CATS Academy

Los estudiantes se alojan en dormitorios nuevos, modernos y con aire acondicionado. Hay salas comunes, lavandería y acceso a Internet Wi-Fi.

Vivir en la Academia CATS es como vivir en un campus universitario.

Se ofrece una combinación de habitaciones individuales y compartidas con baño privado en un alojamiento construido a tal efecto, porque sabemos que si te sientes cómodo y relajado en tu entorno, prosperarás académica, social y emocionalmente. Tratamos a nuestros estudiantes como jóvenes, no como niños.

Los Houseparents están disponibles las 24 horas del día para ofrecerte el apoyo y el cariño que necesitas para prosperar.

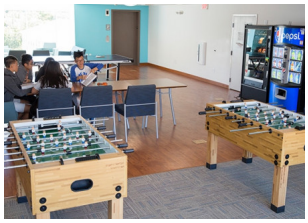

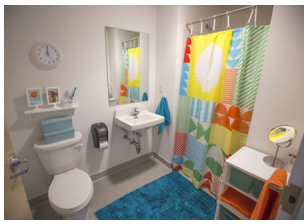

Actividades

Actividades

Las actividades nocturnas son variadas y divertidas y pueden incluir discotecas, deportes, espectáculos de talentos, concursos, Trivia nights y veladas internacionales.

Excursiones

El programa incluye visitas educativas que complementan las clases y conferencias: Universidad de Harvard, Laboratorios de Biología Marina y Museo MIT.

Se incluye una excursión de día completo por semana. Los destinos pueden incluir Boston, New England aquarium, Newport Rode Island y Canobie Lake Park.

Fechas y Precios

Residencia - Boston CATS Academy

entre el 29.06.2025 y el 03.08.2025

2 web.Semanas
5.390,00 USD

Qué incluye el precio
- 18 Sesiones semanales de especialidad
- 2 Excursiones de 1/2 día por semana
- 1 Excursiones de día completo por semana
- Seguro médico de accidentes y responsabilidad civil
- Alojamiento en régimen de pensión completa
- Traslados aeropuerto
- Certificado al terminar el curso
- Programa de actividades
- Libros y material
- Teléfono de emergencia 24h

Residencia - Boston CATS Academy

entre el 29.06.2025 y el 03.08.2025

3 web.Semanas
8.055,00 USD

Qué incluye el precio
- 18 Sesiones semanales de especialidad
- 2 Excursiones de 1/2 día por semana
- 1 Excursiones de día completo por semana
- Seguro médico de accidentes y responsabilidad civil
- Alojamiento en régimen de pensión completa
- Traslados aeropuerto
- Certificado al terminar el curso
- Programa de actividades
- Libros y material
- Teléfono de emergencia 24h

Residencia - Boston CATS Academy

entre el 29.06.2025 y el 03.08.2025

4 web.Semanas
10.720,00 USD

Qué incluye el precio
- 18 Sesiones semanales de especialidad
- 2 Excursiones de 1/2 día por semana
- 1 Excursiones de día completo por semana
- Seguro médico de accidentes y responsabilidad civil
- Alojamiento en régimen de pensión completa
- Traslados aeropuerto
- Certificado al terminar el curso
- Programa de actividades
- Libros y material
- Teléfono de emergencia 24h

Extras

Unaccompanied Minor Transfer (each way)

200,00 USD
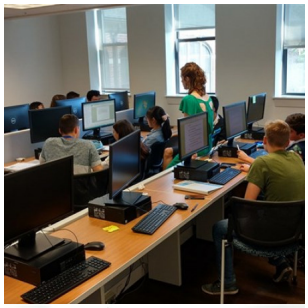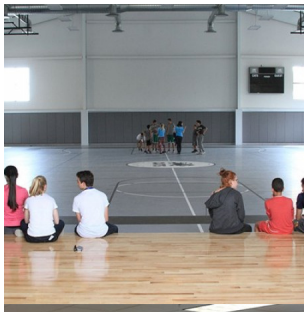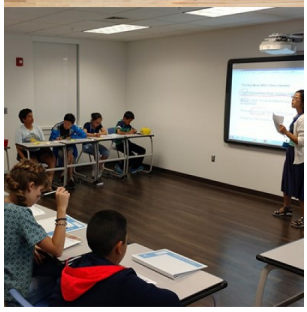
Fotos